



Special Collections
and Archives
Casgliadau Arbennig
ac Archifau



#CrowdCymru: Llawlyfr y Prosiect



Delwedd: Casgliad Ffotograffig Clwb Rygbi ac Athletau Casnewydd / Archifau Gwent

Cynnwys

1. Cyflwyniad

2. Llawlyfr y Plattform

- 2.1. Dechrau ar y gwaith trawsgrifio
- 2.2. Canllawiau i drawsgrifwyr
- 2.3. Arbed gwaith
- 2.4. Aseinio cynnwys
- 2.5. Dechrau ar y gwaith o dagio ffotograffau
- 2.6. Dangosfwrdd y defnyddiwr
- 2.7. Chwyddo
- 2.8. Cofnodi oriau gwaith
- 2.9. Adolygu

3. Rheoli'r prosiect

- 3.1. Recriwtio gwirfoddolwyr
- 3.2. Cofrestru
- 3.3. Dwyieithrwydd
- 3.4. Cefnogi gwirfoddolwyr
- 3.5. Hyrwyddo a Marchnata
- 3.6. Brandio
- 3.7. Gweithio ar brosiect a ariennir gan Gronfa Treftadaeth y Loteri Genedlaethol
- 3.8. Holiadur adborth
- 3.9. Gwersi a ddysgwyr
4. Gwybodaeth ategol yn ymwneud â chasgliadau penodol
5. Adnoddau defnyddiol
6. Manylion cyswllt ac dolenni prosiectau ar-lein

1. Cyflwyniad

Prosiect gwirfoddol yn ymwneud ag archifau digidol yw #Crowd Cymru ac mae'n cael ei ariannu gan [Gronfa Treftadaeth y Loteri Genedlaethol](#) a'i redeg ar y cyd gan [Archifau Gwent](#), [Archifau Morgannwg](#) a [Chasgliadau Arbennig ac Archifau Prifysgol Caerdydd](#). Mewn archifau ledled Cymru ceir miliynau o gofnodion heb eu hail, ond mae llawer ohonynt wedi cael eu catalogio i raddau minimal ac felly mae'n anodd eu hadnabod a dod o hyd iddynt. Mae'r prosiect hwn yn ffrwyno gwybodaeth unigolion mewn cymunedau ledled Cymru a thu hwnt, er mwyn cyfoethogi ein cyd-dreftadaeth er budd cenedlaethau presennol a chenedlaethau'r dyfodol - yn lleol, yn genedlaethol ac yn fyd-eang.

Ceir mynediad i'r system ddigidol ddwyieithog hon trwy blatfform torfoli a sefydlwyd gan [Llyfrgell Genedlaethol Cymru](#), ac mae'n galluogi gwirfoddolwyr sy'n gweithio o bell i drawsgrifio'r casgliadau treftadaeth digidol a gedwir o fewn y storfeydd hyn a'u tagio. Caiff yr holl ddata sy'n gysylltiedig â'r platfform hwn eu storio'n ddiogel ar system allanol yn yr Undeb Ewropeaidd gan [Digerati](#), a hynny mewn ffordd sy'n cydymffurfio â safonau rhyngwladol ac arfer gorau ar gyfer rheoli diogelwch gwybodaeth.

Yn ogystal â'r platfform, mae Llyfrgell Genedlaethol Cymru hefyd yn darparu cymorth technegol llawn a chyswllt helaeth gyda Swyddog y Prosiect.

Prosiect llwyr-ddigidol yw hwn, ac mae ar gael i unrhyw un, yn unrhyw le, os oes ganddynt fynediad ar-lein.

Gall ein gwirfoddolwyr gyfrannu cymaint neu gyn lleied o amser ag y dymunant a chânt ddewis pa gasgliad y maent yn dymuno gweithio arno.

Gallai fod o ddiddordeb arbennig i'r rheiny a fyddai efallai wedi eisiau gwirfoddoli gydag archifau De Cymru ond nid ydynt yn gallu teithio neu maent yn byw'n rhy bell i ffwrdd.

Mae hyfforddiant ar gael ar-lein gan gynnwys hyfforddiant un-i-un pan fo'r angen yn codi.

Prif dasgau: Trawsgrifio testun / Tagio pobl, lleoedd, digwyddiadau ayb. / Data sy'n cyfoethogi.

Hanfodol: Sgiliau TG / Y gallu i ddilyn canllawiau ar-lein / Sylw i fanylder.

Dymunol: Diddordeb yn hanes Cymru a'i diwylliant.

2. Llawlyfr y Platfform

Cyn i wirfoddolwyr allu dechrau gweithio, mae gofyn iddynt gofrestru ar y platfform. Mae hyn yn eu galluogi i greu enw defnyddiwr a chyfrinair. Anfonir gwahoddiad i gofrestru trwy e-bost. I ofyn am ddolen anfonwch neges e-bost at un o'r cysylltiadau sydd wedi'u rhestru ar y dudalen olaf. Dim ond trwy'r broses hon y mae gwirfoddolwyr yn gallu cael mynediad at y casgliadau.

Dyma'r ddolen at yr Hafan: <https://torf2.llyfrgell.cymru/s/crowd-cymru>

Yn y gornel uchaf ar y dde, gallwch weld gwirfoddolwr sydd wedi mewngofnodi yn barod fel trawsgrifiwr o dan yr enw defnyddiwr y maen nhw wedi'i ddewis, sef **JenEva**.

I'r chwith mae yna ddewislen i fynd at y fersiwn Gymraeg

Bydd eicon y GLOCH yn dweud wrthywch os oes unrhyw negeseuon neu ddiweddariadau

Ar hyn o bryd, dim ond y casgliad cyntaf a ychwanegwyd at y platfform [Prosiect Edward Thomas, sydd wedi'i gwblhau erbyn hyn], sydd ar yr Hafan. Er mwyn gweld yr holl gasgliadau yn ymwneud â'r prosiect hwn wedi eu rhestru gyda'i gilydd, cliciwch ar y botwm **Prosiectau** ar frig yr Hafan.

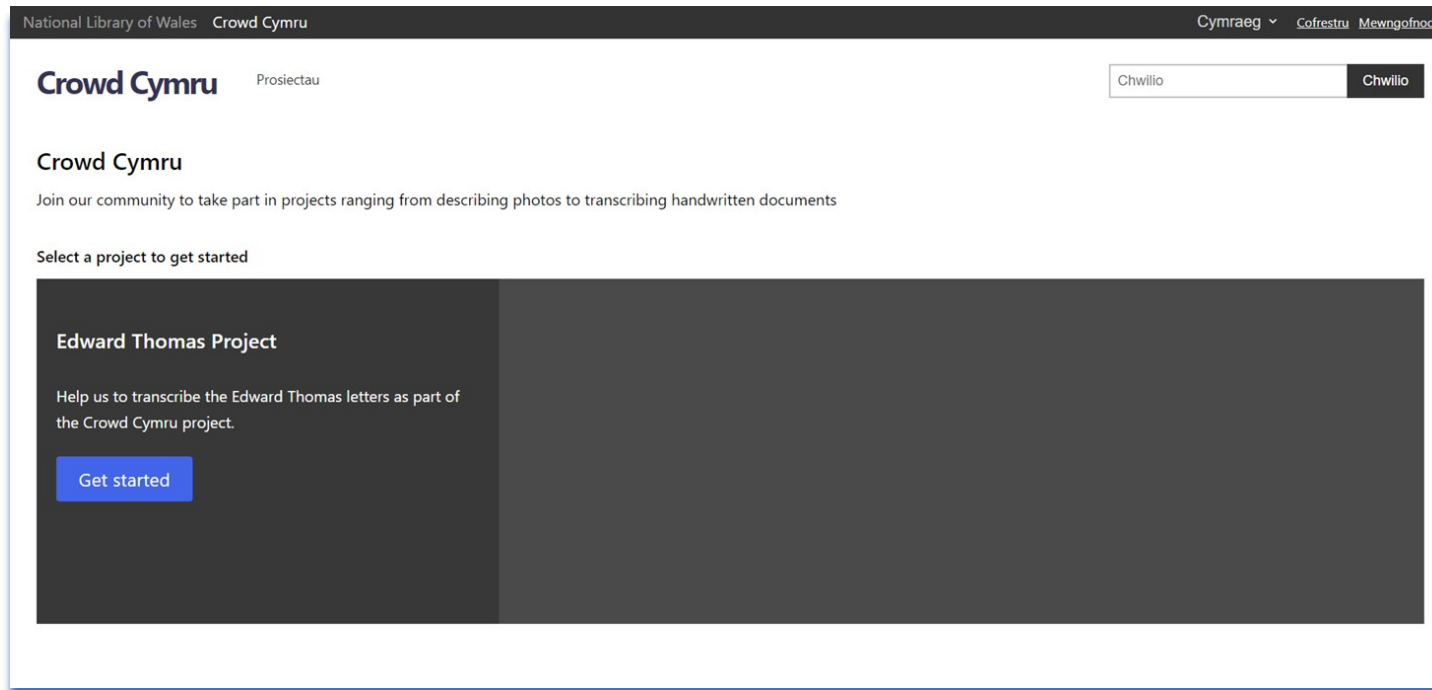

The screenshot shows the Crowd Cymru website interface. At the top, there is a navigation bar with 'National Library of Wales' and 'Crowd Cymru' on the left, and 'Cymraeg', 'Cofrestru', and 'Mewngofnodi' on the right. Below the navigation bar, the main header features the 'Crowd Cymru' logo and the word 'Prosiectau'. A search bar with the placeholder text 'Chwilio' and a 'Chwilio' button is positioned to the right. The main content area has the heading 'Crowd Cymru' and the sub-heading 'Join our community to take part in projects ranging from describing photos to transcribing handwritten documents'. Below this, there is a section titled 'Select a project to get started' which contains a card for the 'Edward Thomas Project'. The card text reads: 'Help us to transcribe the Edward Thomas letters as part of the Crowd Cymru project.' and includes a blue 'Get started' button.

2.1. Dechrau ar y gwaith trawsgrifio

Er mwyn dewis casgliad i ddechrau gweithio arno, cliciwch ar y botwm PROSIECTAU ar frig yr Hafan a dewiswch o'r rhestr trwy glicio ar **EWCH I'R PROSIECT**.

Ar hafan pob prosiect [casgliad] fe welwch chi bedwar bocs yn dangos ystadegau yn ymwneud yn benodol â'r prosiect hwnnw:

- Mae'r bocs HEB GYCHWYN yn dangos nifer y dogfennau yn y casgliad nad oes unrhyw un wedi gweithio arnynt eto
- Mae'r bocs AR Y GWEILL yn dangos sawl dogfen sydd ar waith
- Mae'r bocs MEWN ADOLYGIAD yn dangos nifer y dogfennau a gwblhawyd ac sy'n aros i gael eu hadolygu
- Mae'r bocs CWBLHAWYD yn dangos nifer y dogfennau sydd wedi cael eu cwblhau a'u hadolygu

National Library of Wales Crowd Cymru Cymraeg Cofrestru Mewngofnodi

Crowd Cymru Prosiectau Chwilio Chwilio

Mewngofnodwch i gyfrannu at y prosiect hwn os gwelwch yn dda Login

Projects > Edward Thomas Literary Archive

Edward Thomas Literary Archive

Edward Thomas letters held at Cardiff University Special Collections & Archives

Warning re sensitive content: *The Edward Thomas collection contains distressing content which may act as triggers for those dealing with mental health and emotional issues. Please consider choosing/waiting for another collection if you think you might be affected.*

| | | | |
|------------------|-------------------|-----------------------|----------------|
| 0 Heb gychwyn | 10 Ar y gweill | 465 Mewn adolygiad | 1 Cwblhawyd |
|------------------|-------------------|-----------------------|----------------|

NODWCHI!

Mae'r system hon yn cyfeirio at ddogfennau/delweddau unigol fel CANFASAU a chasgliad o ddogfennau/delweddau cysylltiedig fel MANIFFEST. Er enghraifft, cyfeirir at ddyddiadur fel manifest ond cyfeirir at dudalennau unigol fel canfasau.

Efallai y byddai rhywun sy'n dechrau o'r newydd yn dechrau trwy glicio ar [EWCH AT FANIFFEST AR HAP](#) [bydd y system yn dewis canfas drosoch chi] neu, efallai y byddant yn dymuno pori trwy'r canfasau a dewis eu canfas eu hunain trwy sgrolio i lawr y dudalen i weld yr holl fanifestau sy'n gysylltiedig â chasgliad [yn yr achos hwn, naw dyddiadur].

Mae nifer y "delweddau" o dan bob mân-lun yn dangos nifer y canfasau [yn yr achos hwn, tudalennau] sydd wedi eu cynnwys o fewn y manifest hwnnw [yn yr achos hwn, dyddiadur].

Er enghraifft, yn yr ail fanifest, y nifer yw 154 ac mae hyn yn dangos bod 154 o dudalennau yn gysylltiedig â'r dyddiadur hwnnw.

Casgliadau



Diaries of Priscilla Scott Ellis

Casgliad gyda 10 manifest

Held at Cardiff University Special Collections and Archives

[gweld casgliad](#)

Manifestau



Diary, 16 Aug 1934-22 Aug 1934
7 images



Diary, 1 Jan 1937-20 Sep 1937
154 images

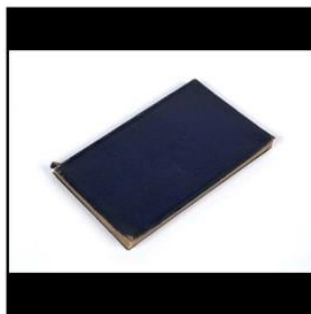

Diary, 21 Sep 1937-12 Mar 1938
169 images



Diary, 19 Aug 1938-14 Jan 1939
297 images



Diary, 15 Jan 1939-12 Jun 1939
297 images



Unwaith y bydd maniffest wedi cael ei ddewis, mae pob canfas yn ymwneud â'r maniffest yn ymddangos fel mân-lun.

Cofiwch fod y rhan fwyaf o wirfoddolwyr yn clicio ar y maniffest cyntaf ac yna'n dewis y canfas cyntaf i weithio arno.

Felly, os oes nifer fawr o wirfoddolwyr yn gweithio ar gasgliad, gallai fod yn ddoeth dewis maniffest sydd ymhellach i lawr y rhestr ac yna dewis canfas ychydig o dudalennau ymlaen. Bydd hyn yn eich arbed rhag chwilio am ganfasau sydd ar gael a bydd y canfasau sydd ar gael yn mynd yn llai ac yn llai wrth i'r prosiect fynd yn ei flaen.



Cliciwch ar y canfas a ddewiswyd gennych ac yna cliciwch ar y botwm glas **CYFRANNU** ar y chwith er mwyn i'r dudalen ddod yn fyw ac er mwyn i chi allu ei golygu. Byddwch yn gweld y ddelwedd a'r meysydd cysylltiedig ar y dde er mwyn i chi weithio arnynt. Fodd bynnag, os oes rhywun arall yn gweithio ar y canfas yn barod, byddwch yn cael neges i ddweud **CYRHAEDDWYD Y NIFER FWYAF O GYFRANIADAU** yn lle'r botwm CYFRANNU. Os bydd hyn yn digwydd, bydd gofyn i chi ddewis canfas arall i weithio arno.

Mae'r ddogfen hon yn dudalen mewn dyddiadur ac mae modd gweithio yn y meysydd ar y dde: **dyddiad, trawsgriafiad, enwau lleoedd a sylwadau o bwys.**



Defnyddiwch eicon y CLO ar y chwith i agor bocs testun ar gyfer eich NODIADAU PERSONOL yn ymwneud â'r canfas hwn. Dim ond chi fydd yn gallu gweld y nodiadau hyn.

Projects > Priscilla Scott Ellis > Diary, 13 Jun 1939-19 Dec 1939 > 73r

Diary, 13 Jun 1939-19 Dec 1939

This title is licensed under [CC BY 4.0](#). Re-use must be attributed to Cardiff University Special Collections and Archives / Trwyddedwyd y teitl hwn o dan CC BY 4.0. Rhaid priodoli ail-ddefnydd i Gasgliadau Arbennig ac Archifau Prifysgol Caerdydd.

Penodi Gweinyddu Pori'r cyfan < Page 148 of 169 >

DRAFFTIAU

Home
JenEva

Dyddiad y dyddiadur
Efallai bod y dyddiad ar gyfer cofnod y dyddiadur ar dudalen flaenorol.
02/12/1939

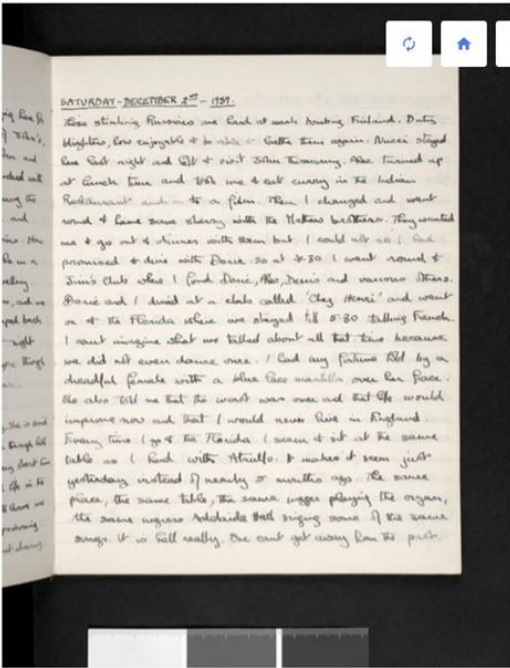

Trawsgriafiad o gofnod yn y dyddiadur
Trawsgriafwch un cofnod o'r dyddiadur. Os yw cofnod yn ymestyn dros sawl tudalen, trawsgriafwch yr hyn y gallwch ei weld ar y ddelwedd.

Those stinking Russians are hard at work ...

Lle
Ychwanegwch unrhyw enwau lleoedd a grybwyllir yn y testun. Ychwanegwch un enw lle ar y tro yn unig, a defnyddiwch y botwm isod i ychwanegu mwy.

Teipiwrch enw lle yma... ×

Ychwanegu Place arall

Crybwylladau nodedig
Mae croeso i chi ychwanegu pobl a digwyddiadau a grybwyllir yn y testun.

e.e. Alvaro, Alonso, Touffles, neu ddigwyddiadau. ×

Cadw **Cyflwyno**

Cyn dechrau gweithio ar unrhyw gasgliad am y tro cyntaf, cofiwch y gallai fod rheolau gwahanol yn ymwneud â chasgliadau penodol. Ar gyfer y prosiect hwn, rydym wedi ychwanegu adran o'r enw **Gwybodaeth ategol yn ymwneud â chasgliadau penodol**. Fodd bynnag, dyma reolau cyffredinol ar gyfer yr holl waith trawsgrifio.

2.2 Canllawiau cyffredinol i drawsgrifwyr

Gall fod yn anodd darllen llawysgrifen

Cymharwch llythrennau tebyg yn y ddogfen i'ch helpu i gadarnhau eich bod yn darllen y geiriau'n gywir. Yn aml, bydd y llythrennau'n debyg neu'r un peth trwy gydol dogfen y mae'r un unigolyn wedi ei hysgrifennu mewn llawysgrifen. Ond, os na allwch bennu beth yw'r gair, defnyddiwch **[annarllenadwy]** yn lle'r gair.

Os oes camgymeriad yn y testun

Gellir defnyddio "sic" mewn cromfachau ar ôl gair sy'n ymddangos yn anghywir i ddangos eich bod wedi dyfynnu'r gair yn union fel y caiff ei nodi yn y gwreiddiol. Er enghraifft, *Arwr yr Hen Rhufein [sic]*. Mae SIC yn dalfyriad o'r ymadrodd Lladin "sic erat scriptum" - sef "dyma sut y cafodd ei ysgrifennu".

Wrth i chi drawsgrifio, gwnewch yn siŵr eich bod yn arbed eich gwaith yn rheolaidd.

Cliciwch ar y botwm **ARBED TAN WEDYN** i arbed eich cynnydd a'ch holl waith caled.

Ceisiwch gofio pwyso'r botwm 'return' ar y bysellwrdd wrth i chi ddod i ddiwedd llinell neu baragraff.

Pan fydd eich testun yn dechrau llinell newydd, byddwch chi'n dechrau llinell newydd hefyd. Mae'r bocs trawsgrifio yn edrych fel petai'n gwneud hyn yn awtomatig, ond nid yw hynny'n digwydd, a phan fydd adolygydd yn edrych ar eich trawsgrifiad bydd yn edrych fel un llinell barhaus.

Y nod wrth drawsgrifio yw gwella'r gallu i chwilio.

Felly, wrth drawsgrifio, peidiwch â phoeni'n ormodol am gyfateb fformat y ddogfen wreiddiol fel toriadau mewn llinellau/paragraffau, cysylltnodau, geiriau sydd wedi eu tanlinellu, mewn llythrennau bras neu mewn italeg.

Peidiwch â phoeni os nad ydych yn gallu cwblhau trawsgrifio'r ddogfen gyfan. Mae pob gair yr ydych yn ei drawsgrifio yn gymorth i wella'r canlyniadau chwilio

2.3 Arbed eich gwaith

Y botwm arbed cyffredinol ar y plattform hwn yw'r botwm **ARBED TAN WEDYN**. Defnyddiwch y botwm hwn i arbed eich gwaith hyd nes eich bod chi eisiau dechrau unwaith eto. Rydyn ni'n argymhell eich bod yn defnyddio'r botwm hwn yn rheolaidd wrth i chi deipio, fel y byddech chi'n ei wneud wrth weithio ar ddogfen WORD. Bydd yn eich atal rhag colli gwaith os oes unrhyw beth yn tarfu ar signal eich rhwydwaith WiFi ac mae'r dudalen yn rhewi. Cliciwch ar **CYFLWYNO** dim ond os ydych wedi gorffen trawsgrifio dogfen ac eisiau ei hanfon i gael ei hadolygu. Os ydych yn clicio ar y botwm CYFLWYNO mewn camgymeriad, peidiwch â phoeni - anfonwch neges e-bost at un o'r cysylltiadau ar y dudalen olaf ac fe fyddan nhw'n gallu dychwelyd y ddogfen atoch er mwyn i chi ei chwblhau.



2.4 Aseinio detholiad o ganfasau cysylltiedig i chi'ch hun

Os ydych yn trawsgrifio cyfres o ganfasau cysylltiedig, gall fod yn rhwystredig os fydd rhywun arall yn dechrau gweithio ar yr un nesaf cyn i chi gael cyfle i fynd ato ac mae hyn yn gallu tarfu ar lif eich gwaith. Mae yna ddwy ffordd i chi gymryd eich amser i weithio trwy gyfres o ganfasau cysylltiedig gan wybod na fydd unrhyw un arall yn dechrau gweithio arnynt cyn i chi orffen.

Yn gyntaf, gallwch fynd i mewn i bob canfas ar wahân [trwy glicio ar y botwm **CYFRANNU**] a rhoi ambell i air yn y maes trawsgrifio ac yna clicio ar ARBED TAN WEDYN - bydd hyn yn arbed y canfas ar eich cyfer chi yn awtomatig.

Yn ail, gallwch ofyn am aseiniad detholiad o ganfasau [neu fanifest cyflawn] atoch chi yn unig. Gwnewch nodyn o'r hyn yr ydych am ei aseiniad i chi'ch hun ac anfonwch y manylion mewn neges e-bost at Cymorth Technegol i ofyn iddynt eu haseiniad i chi.

Sicrhewch fod eich neges e-bost yn cynnwys y wybodaeth ganlynol:

Enw'r casgliad, manylion y manifest a rhif y canfas [tudalen]

Mae'n hawdd i chi gopïo a phastio hyn o'r plattform [gweler y ddelwedd uchod].

2.5 Dechrau ar y gwaith o dagio ffotograffau

Nid yw pob casgliad yn seiliedig ar drawsgrifiad, ac mae yna gasgliadau ffotograffig hefyd y mae angen eu tagio. **Yn syml, ystyr tagio yw ychwanegu geiriau at ddelweddau fel eu bod yn haws eu chwilio.**



Dechreuwch trwy ddewis ffotograff yr hoffech weithio arno.

I ychwanegu eich tag cyntaf, cliciwch ar y botwm DIFFINIO ARDAL sy'n ymddangos ar y dde i'r maes tagio.

Yna, cewch neges yn dweud NID YDYCH WEDI DEWIS ARDAL. CRÛWCH FOCUS O AMGYLCH Y DDELWEDD I DDIFFINIO ARDAL.

Cliciwch ar DIFFINIO ARDAL yn y bocs du.

Nawr, rhowch eich cyrchwr unrhyw le ar y ddelwedd a'i dynnu i greu bocs o amgylch gwrthrych neu elfen o'r ffotograff.

Yna, byddwch yn gweld dwy neges yn ymddangos. Cliciwch ar CADARNHAU i symud ymlaen neu GWAREDU'R DETHOLIAD er mwyn dechrau eto. Unwaith y byddwch wedi clicio ar CADARNHAU, bydd eich bocs yn troi'n goch.

Nawr rhowch un gair sy'n disgrifio'r hyn sydd yn eich bocs coch trwy ei deipio yn y bocs ar y dde. Unwaith i chi ddechrau teipio, byddwch yn gweld rhestr o eiriau yn ymddangos o'r ddewislen. Dewiswch y tag sy'n cynrychioli cynnwys eich bocs orau.

Rydyn ni'n defnyddio **tagiau Wikidata** - mae defnyddio geirfa safonol sydd wedi ei rheoli yn cyfyngu ar yr hyn y gallwch ei dagio, ond mae'n golygu y bydd lawer yn haws chwilio'r cynnwys. Yn y rhan fwyaf o achosion, mae tagiau yn yr eirfa yn barod, ond mae'r enw ychydig yn wahanol. Os nad ydych yn dod o hyd i'ch tag, neu os nad yw'r disgrifiad yn cyfateb i'r hyn yr ydych yn ei weld, yna dylai aralleirio'r tag eich helpu i ddod o hyd i'r hyn yr ydych yn chwilio amdano. E.e., ar gyfer 'tu mewn i fwthyn' dylech ddefnyddio 'tu mewn i adeilad' a 'bwthyn' fel dau dag ar wahân.

Gallai ceisio chwilio'n ehangach [gan gynnwys darllen erthygl ar Wikipedia am yr eitem yr ydych am ei thagio] fod o gymorth hefyd.

Ceisiwch dagio popeth yr ydych yn ei weld yn y ffotograff

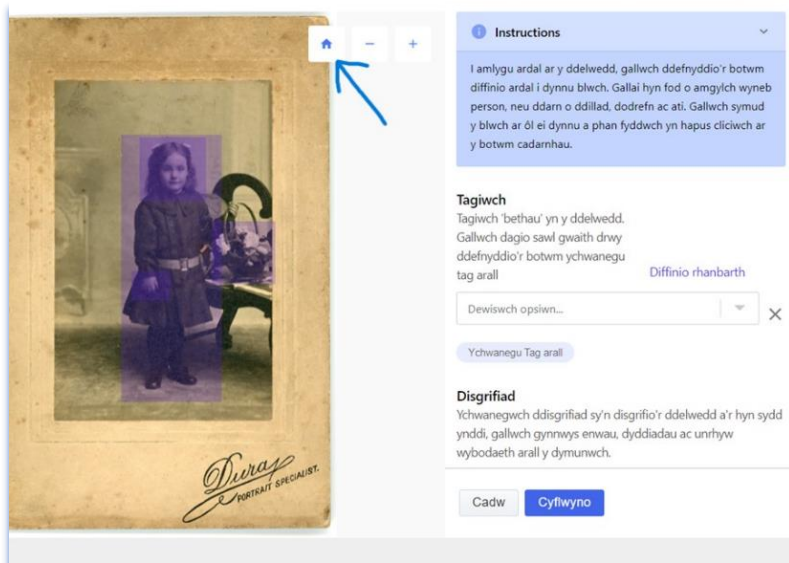

Unwaith y byddwch wedi gosod eich tag, dylai'r bocs YCHWANEGU TAG ARALL ddod yn fyw eto ar unwaith, er mwyn i chi allu ychwanegu tag arall.

Os na fydd hyn yn digwydd yn awtomatig, ceisiwch glicio ar yr eicon bach du siâp TÏ sy'n ymddangos uwchben y bocs tagio [dangosir yma mewn cylch coch] neu, cliciwch ar y botwm ARBED TAN WEDYN, dewch allan o'r ddelwedd, ac yna ewch yn ôl i mewn a bydd y bocs YCHWANEGU TAG ARALL yn fyw.

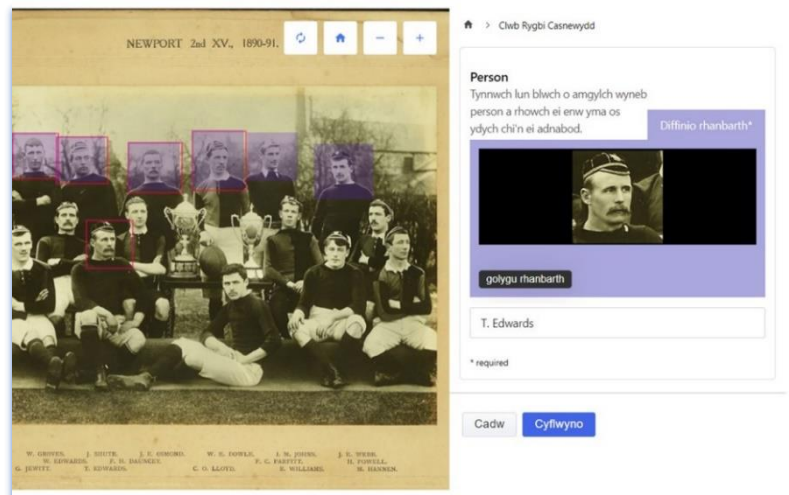

O dan y meysydd tagio, efallai y bydd gofyn i chi ychwanegu ENW UNIGOLYN Er mwyn gwneud hyn, cliciwch ar DIFFINIO ARDAL.

Crëwch focs o amgylch wyneb rhywun. Bydd eich detholiad yn ymddangos yn y maes unigolyn, ac os ydych yn hapus gyda hyn, cliciwch ar CADARNHAU.

Bydd maes yn ymddangos oddi tano er mwyn i chi fwydo enw'r unigolyn i mewn.

Cliciwch ar fotwm YCHWANEGU UNIGOLYN ARALL i arbed yr hyn yr ydych wedi ei fwydo i mewn a dechrau ar un arall.

Llenwch y maes hwn dim ond os ydych yn gwybod enw rhywun, neu os oes rhestr o enwau wedi eu hargraffu ar y ddelwedd [fel yn y ddelwedd hon].

National Library of Wales Crowd Cymru Cymraeg JenEva (Reviewer)

Crowd Cymru Prosiectau Dangosfwrdd y defnyddiwr

Chwilio Chwilio

Projects > Newport Rugby Football Club > Photograph of Newport First XV > p. 1

Photograph of Newport First XV

Penodi Gweinyddu Pori'r cyfan Page 1 of 1

Dim wedi ei gyflwyno eto

Person
Tynnwch lun blwch o amgylch wyneb person a rhwch ei enw yma os ydych chi'n ei adnabod. **Diffinio rhanbarth***

* required
Ychwanegu Person arall

Capsiwn
Os oes gan y ddelwedd gapsiwn, trawsgrifwch o yma

Disgrifiad
Ychwanegwch ddisgrifiad sy'n disgrifio'r ddelwedd a beth sydd ynddi

Efallai y gofynnir i chi ychwanegu CAPSIWN neu DDISGRIFIAD hefyd

Y capswn yw unrhyw destun sy'n ymddangos ar y ddelwedd - yma gallwch weld y teitl, is-deitlau ac o dan y ddelwedd rhestr o enwau. Byddai hyn i gyd yn mynd i mewn i faes y capswn.

Y disgrifiad yw beth yn union yr ydych yn ei weld yn y ddelwedd.

Er enghraifft, yma gallech fewnbynnu'r canlynol: *Ffotograff lliw wedi'i fframio a'i fowntio yn dangos tîm XV Cyntaf Casnewydd ar gyfer tymor 1992-93. Mae'r tîm cyfan a phum swyddog mewn siwt yn sefyll o flaen adeilad o friciau coch gyda phlac enfawr ar y wal yn dangos arfbais a'r dyddiad 1875. Mae pob aelod o'r tîm yn gwisgo crysau streipiog oren a du a siorts du...ayb.*

Cymeradwywyd:

2.6 Dangoswrdd y defnyddiwr

National Library of Wales Crowd Cymru Cymraeg JenEva (Reviewer)

Crowd Cymru Prosiectau Dangoswrdd y defnyddiwr Chwilio Chwilio

Croeso nôl JenEva

Trosolwg Cyfraniadau Adolygiadau Fy safleoedd

Prosiectau gweithredol

Newport Rugby Football Club
Casgliad o ffotograffau o Glwb Rygbi Casnewydd
Ewch i'r prosiect

Cardiff dockland community
Cardiff dockland community summary
Ewch i'r prosiect

Gallwch weld beth sydd ar waith gennych trwy glicio ar fotwm **Dangoswrdd y Defnyddiwr** ar frig y sgrin.

Mae'r tab **Trosolwg** yn dangos yr holl gasgliadau sydd ar gael i weithio arnynt ond efallai y bydd **Fy Safleoedd** yn dangos dolenni eraill. Defnyddiwch safle Crowd Cymru yn unig os gwelwch yn dda

Croeso nôl JenEva

Trosolwg Cyfraniadau Adolygiadau Fy safleoedd

0 Nodau tudalen

0 Cyfraniadau a dderbyniwyd

53 Cyfanswm cyfraniadau

Dy gyfraniadau
Ponwch yr holl gyfraniadau

Cyfraniadau ar y gweill

- JenEva_submission Portrait photograph of woman from side view - p. 1
- JenEva_submission Photograph of Newport 2nd XV - p. 1

Cyfraniadau yn cael eu hadolygu

- JenEva_submission Photograph of Heather Brewer and Jennifer Middleton, Welsh Lawn Tennis Championship - ...
- JenEva_submission Diary 1 Jan 1937-20 Sep 1937 - 1v

Mae'r tab **Cyfraniadau** yn bersonol i chi.

Mae'r tri bocs yn dangos eich ystadegau chi.

Mae EICH CYFRANIADAU yn rhestru'r canfasau hynny sydd **ar y gweill** gennych ar y pryd, unrhyw beth yr ydych wedi ei gwblhau a'i **gyflwyno i'w adolygu** neu unrhyw beth sydd wedi cael ei **adolygu a'i dderbyn**.

Nodwch y bydd y tab **Adolygiadau** yn ymddangos ar gyfrifon adolygwyr penodol yn unig; os hoffech gael eich ystyried fel Adolygydd, anfonwch neges e-bost at eich Swyddog Prosiect neu Gymorth Technegol.

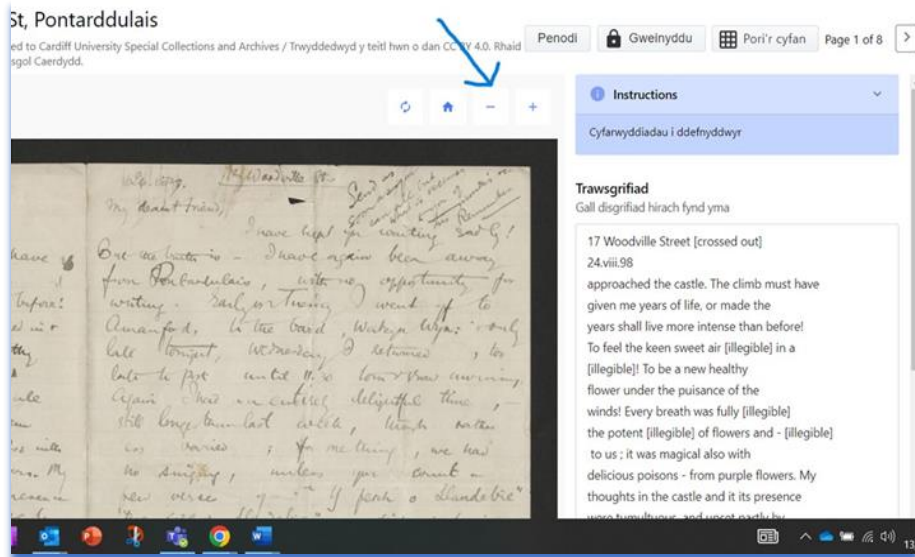

2.7 Manteisiwch i'r eithaf ar y botymau CHWYDDO

Ar y plattform hwn mae swyddogaeth chwyddo IIF wedi ei galluogi ac mae hynny'n golygu eich bod yn gallu defnyddio'r botymau adio a thynnu [sydd wedi eu tanlinellu'n goch yma], i fynd yn agosach a symud y ddelwedd o le i le. Cliciwch ar eicon y Tŷ ar unrhyw adeg i weld y ddelwedd ar y maint arferol unwaith eto.

2.8 Cofnodi oriau gwaith gwirfoddolwyr ar y plattform

Oherwydd rhwymedigaethau nawdd, fwy na thebyg y bydd gofyn i chi gofnodi ffigwr cyffredinol ar gyfer yr oriau yr ydych wedi eu gweithio ar y plattform. Sicrhewch fod gwirfoddolwyr yn gwybod nad oes diddordeb gennych yn eu horiau unigol, ond, er mwyn cael ffigur cywir ar gyfer cyfanswm y gwaith bod angen eu mewnbwn.

Anfonwyd neges e-bost wythnosol allan [gweler y geiriau mewn italeg isod] er mwyn eu hatgoffa a chadwyd y broses mor hwylus â phosibl trwy ddefnyddio ffurflen Microsoft Office syml: [Torf Cymru Tracio Amser \(office.com\)](https://office.com)

“Bob dydd Llun byddwch yn cael neges e-bost i'ch promptio i gofnodi eich oriau gwaith

*Cliciwch ar y ddolen i agor ffurflen o'r enw **Gwiriwr Amser Crowd Cymru***

*Cliciwch ar y botwm **Dechrau nawr** i ddechrau arni*

Rhowch eich enw

*Yn y bocs **dyddiad y gweithiwyd ar y plattform** rhowch ddyddiad y dydd Llun blaenorol*

*Yn y bocs **rhowch gyfanswm yr amser a dreuliwyd mewn oriau ar Crowd Cymru**, rhowch nifer yr oriau a weithiwyd yn ystod yr wythnos honno*

Nid oes rhaid i chi fod yn hollol gywir, dim ond talfyrru eich amser i'r 15/30 munud agosaf

Ond, os fyddai'n well gennych gallwch lenwi'r ffurflen bob tro y byddwch yn defnyddio'r plattform – mae i fyny i chi yn llwyr. Nodwch os nad ydych wedi gwneud unrhyw waith, nid oes rhaid i chi lenwi'r ffurflen.”

Cymeradwywyd:

2.9 Adolygu

Unwaith y byddwch wedi cwblhau darn o waith trawsgrifio ac wedi clicio ar CYFLWYNO bydd yn cael ei anfon i gael ei adolygu. Os yw'r adolygydd yn sylwi ar gamgymeriad, efallai y bydd yn dychwelyd y canfas atoch er mwyn i chi ei gywiro. Edrychwch ar eicon y gloch ar frig yr Hafan. Os oes rhywbeth wedi cael ei ddychwelyd atoch bydd yn dangos yn y fan hon fel hysbysiad.

Fwy na thebyg y bydd yr adolygydd yn cywiro camgymeriadau bach gan gynnwys teipos, ar eich rhan. Efallai na fydd gofyn adolygu delweddau.

Fel y nodwyd yn flaenorol, mae'n hawdd clicio ar CYFLWYNO yn ddamweiniol yn hytrach nag ARBED TAN WEDYN. Os yw hyn y digwydd cofiwch roi gwybod i rywun. Mae'n ddigon hawdd dychwelyd y ddogfen atoch er mwyn i chi ei chwblhau.

Mae rhai prosiectau yn recriwtio gwirfoddolwyr fel adolygwyr.

3 Rheoli'r prosiect:

Nodiadau i gynorthwyo gwasanaethau archif eraill sy'n datblygu prosiectau yn y dyfodol.

3.1 Recriwtio gwirfoddolwyr

Ar gyfer Prosiect #CrowdCymru, dechreuwyd trwy greu dwy restr sylfaenol; rhestr o sefydliadau hanes a threftadaeth yn y Deyrnas Unedig a rhestr o'r sefydliadau nad ydynt yn rhai treftadaeth fel [Wythnos Addysg Oedolion](#), [Age Cymru](#), [Cymunedau Digidol Cymru](#), [Prifysgol y Drydedd Oes](#), [Sefydliad y Merched](#), a grwpiau llesiant y cyngor lleol.

Roedden ni'n teimlo y byddai'r sefydliadau mawr hyn yn dir cyfoethog i ddenu mewnlifiad cychwynnol o wirfoddolwyr parod, ac, yn ôl ein gobeithion, roedd hyn yn sbardun i'n rhestr o wirfoddolwyr.

Roedden ni hefyd yn awyddus i recriwtio dau ddemograffig mwy arbenigol, sef y rheiny na fyddai fel arall yn meddwl am ddod i gyswllt â gwirfoddoli neu sefydliadau treftadaeth, a'r rheiny o bedwar ban byd [a chanddynt ddi-ddordeb yn hanes a/neu ddiwylliant Cymru].

Er mwyn denu'r rheiny na fyddai fel arall yn meddwl am ymgysylltu â gwirfoddoli neu dreftadaeth, aethom ati i ddechrau gyda Chymunedau Digidol Cymru ac arweiniodd hyn at nifer o gyflwyniadau i grwpiau a chysylltiad â chynlluniau adfywio cymunedol a chynhwysiant digidol. Aethom ati hefyd i estyn allan at gynlluniau lles cymunedol sydd wedi dod yn fwy amlwg ers effeithiau negyddol pandemig COVID-19, er enghraifft yr heriau iechyd meddwl, ynysu cymdeithasol ac unigrwydd a gorbryder ynghylch gadael y tŷ. Roeddem hefyd wedi estyn allan at nifer o grwpiau ysgrifennu creadigol gan fod casgliadau digidol y prosiect yn cynnwys llythyron a dyddiaduron.

Er mwyn denu carfan o bedwar ban byd, aethom ati i dargedu grwpiau treftadaeth Cymru o amgylch y byd, gan ddefnyddio'r rhestr gynhwysfawr ar wefan [Fly2Wales](#) fel man cychwyn. Roedden ni'n ddigon ffodus i gael atebion gan nifer o'r sefydliadau hyn gan gynnwys Cymdeithas Gymreig Gorllewin Awstralia, [Red Dragon America](#), Cymdeithas Gymreig Gogledd America, Cymdeithas Gymreig Manitoba a Chymdeithas Gymreig Gorllewin New England (Massachusetts). Roedden nhw'n ddigon caredig i rannu'n prosiect gyda'u haelodau, a'r canlyniad oedd bod nifer o wirfoddolwyr o Unol Daleithiau America, Awstralia, Canada ac un o Dde Korea wedi cofrestru!

3.2 Cofrestru

Roedd gofyn i bob gwirfoddolwr lenwi ffurflen gofrestru, a chrëwyd ein ffurflen ni gan ddilyn templed a gafwyd gan Lyfrgell Genedlaethol Cymru.

Roedd y gofynion data canlynol wedi eu cynnwys:

- Oed [rhaid bod yn 16 oed neu'n hŷn], enw, cyfeiriad e-bost, y wlad lle'r ydych yn byw, statws cyflogaeth,
- Pam fod gennych ddi-ddordeb mewn gwirfoddoli?
- Ydych chi'n gallu siarad Cymraeg a Saesneg? Ydych chi'n gallu ysgrifennu yn Gymraeg ac yn Saesneg?
- Beth hoffech chi ei gael allan o'r prosiect hwn?
- Ble glywsoch chi am y cyfle i wirfoddoli gyda ni?
- *Yn unol â'n polisi Cydraddoldeb ac Amrywiaeth, rydyn ni'n monitro ceisiadau er mwyn sicrhau bod pob ymgeisydd yn cael eu trin yn deg, waeth beth fo'u rhyw, oed, hil, tarddiad ethnig/cenedlaethol, lliw, anabledd, crefydd neu gred.*
Fodd bynnag, cofiwch nad oes rhaid i chi ateb unrhyw un o'r tri chwestiwn canlynol
Rhyw: aml-ddewis
Grŵp Ethnig: aml-ddewis
Ydych chi'n ystyried bod gennych anabledd? Ydw Nac ydw

Ceir sganiau o'r ddwy brif dudalen gyntaf ar dudalen 17 - mae trydedd dudalen yn cwblhau'r ffurflen a cheir y datganiad canlynol a bocsys ar gyfer y llofnod a'r dyddiad:

Trwy lenwi'r bocs canlynol, rydych yn cadarnhau bod yr holl wybodaeth ar y ffurflen hon yn wir ac yn gywir hyd eithaf eich gwybodaeth.

O dan hyn ceir y datganiad GDPR canlynol ynghyd â dolenni at ddau hysbysiad GDPR ar wahân; mae un yn ymwneud â manylion personol gwirfoddolwyr sy'n cael eu cadw ar weinydd diogel Cyngor Bwrdeistref Sirol Torfaen [Archifau Gwent] ac un arall ynghylch eu manylion personol a gedwir ar y platfform digidol a gedwir gan Lyfrgell Genedlaethol Cymru.

Cesglir eich data personol a chânt eu defnyddio at ddiben prosiect gwirfoddoli #CrowdCymru yn unig. Byddwn yn prosesu'r data ar sail eich caniatâd, ac ni fyddwn yn eu rhannu gyda thrydydd parti. Byddwn yn cadw'ch data personol am gyfnod y prosiect a chwe blynedd arall ar ben hynny.

Am ragor o wybodaeth gweler:

[PN143 - Hysbysiad Preifatrwydd Gwirfoddolwyr Archifau Gwent | Cyngor Bwrdeistref Sirol Torfaen](#)
[Rheoliad Cyffredinol Gwarchod Data - Llyfrgell Genedlaethol Cymru](#)

Cawsom gyngor mewn perthynas â'r ddau hysbysiad gan [Gydlynnydd Llywodraethiant Gwybodaeth](#) Cyngor Bwrdeistref Sirol Torfaen.



#TORFCYMRU

Ffurflen Gais Gyfrinachol Gwirfoddoli o Bell

Manylion Personol

Ydych chi'n 16 oed neu drosodd? **Ydw** **Na**

Os 'Na', yn anffodus nid ydych ddigon hen i wirfoddoli ar y prosiect hwn, ond diolch i chi am ddangos diddordeb.

| | |
|-------------------------|--|
| Cyfenw | |
| Enwau cyntaf (yn llawn) | |
| Cyfeiriad ebost | |

Grŵp Oedran: 16 – 24 25 – 34 35 - 44 45 - 54 55 - 64 65+

Ym mha wlad ydych chi'n byw?

| | | |
|-----------------------------|--|--------------------------|
| Statws cyflogaeth (ticiwch) | Ddim mewn gwaith, addysg na hyfforddiant | <input type="checkbox"/> |
| | Gweithio am lai nag 16 awr yr wythnos | <input type="checkbox"/> |
| | Di-waith | <input type="checkbox"/> |
| | Cyflodedig | <input type="checkbox"/> |
| | Wedi ymddeol | <input type="checkbox"/> |
| | Arall (nodwch beth) | <input type="checkbox"/> |

Gwybodaeth Ategol

Dywedwch wrthym pam fo gennych ddi-ddordeb mewn gwirfoddoli a nodwch wybodaeth am eich profiad, galluoedd, sgiliau neu wybodaeth.

Ieithoedd

Ydych chi'n gallu siarad Cymraeg a Saesneg? **Cymraeg** **Saesneg**

Ydych chi'n gallu ysgrifennu yn y Gymraeg a'r Saesneg? **Cymraeg** **Saesneg**

Nodwch bod y prosiect hwn ar gael yn y ddwy iaith.

Dywedwch wrthym beth hoffech chi ei gael allan o'r prosiect hwn

- Sgiliau newydd Gwella gwybodaeth Gwell rhagolygon gyrfa Iechyd a lles
- Cyfarfod pobl newydd Derbyn her Gwneud gwahaniaeth Gwell gennyf beidio â dweud

Arall

Lle gwelsoch/clywsoch am wirfoddoli gyda ni?

Yn unol â'n polisi Cydraddoldeb ac Amrywiaeth, rydym yn monitro ceisiadau i sicrhau bod holl ymgeiswyr yn cael eu trin yn deg, beth bynnag yw eu rhywedd, oedran, hil, tarddiad ethnig/cenedl, lliw, anabledd, crefydd neu gred.

Nodwch, serch hynny, nad oes unrhyw reidrydd arnoch i ateb unrhyw un o'r tri cwestiwn canlynol

Rhywedd: Benyw Gwryw Trawsryweddol Anneuaidd

jennyf derm arall

3.3 Dwyieithrwydd

Rydyn ni'n brosiect hollol ddwyieithog gan fod pob un o'n tri phartner - **Archifau Gwent, Archifau Morgannwg a Chasgliadau Arbennig ac Archifau Prifysgol Caerdydd** - yn sefydliadau Awdurdod Lleol yng Nghymru ac felly'n dod o dan ddeddfwriaeth [Deddf yr Gymraeg](#).

Rhaid i bob sefydliad cyhoeddus yng Nghymru ddilyn y fframwaith hwn sy'n rhwymo'n gyfreithiol er mwyn sicrhau nad yw'r Gymraeg yn cael ei thrin yn llai ffafriol na'r Saesneg. Felly mae popeth sy'n cael ei greu, ei gyhoeddi a'i bostio yn cael ei wneud yn Gymraeg yn gyntaf

3.4 Cefnogi gwirfoddolwyr

Un o'r cyfrifoldebau hanfodol, ond un o'r rhai sy'n cymryd y mwyaf o amser, yw sicrhau bod eich gwirfoddolwyr yn teimlo eu bod yn cael eu cefnogi a'u gwerthfawrogi trwy gydol oes y prosiect.

Yr allwedd yn y fan hon yw cysondeb, felly ceisiwch beidio â thorri amserlen gyswllt reolaidd, a cheisiwch gadw'r grŵp i siarad ar bob adeg.

Mae hyd yn oed un achos dibwys o lithro yn gallu arwain at ostyngiad sylweddol mewn cynhyrchedd.

Aethom ati i ddefnyddio'r dulliau canlynol:

- **Neges E-bost Wythnosol** - yn ystod deuddeg mis cyntaf y prosiect, roedd rôl y Swyddog Prosiect Gwirfoddolwyr Digidol yn un lawn-amser. Yn ystod y cyfnod hwn, roedd y negeseuon e-bost yn fwy tebyg i gylchlythyron ac yn cynnwys yr adrannau canlynol: gair i atgoffa gwirfoddolwyr i wirio'u hamser, newyddion am y platfform, eitemau a rannwyd gan wirfoddolwyr [roedd nifer ohonynt yn haneswyr a oedd wedi cyhoeddi erthyglau, blogiau ayb.] a gwefannau a phrosiectau gwirfoddoli eraill a allai fod o ddiddordeb. Fodd bynnag, yn ystod y cyfnod estynedig hanerwyd ei horiau, ac felly roedd y cynnwys yn finimal.
- **Grŵp Facebook Preifat** - dyma un o'r dulliau gorau i'r gwirfoddolwyr gyfathrebu â'i gilydd mewn man caeedig a diogel. Yn ystod adegau tawel, mae'n bwysig parhau i bostio cynnwys, chwilio am unrhyw beth a allai fod o ddiddordeb ac ychwanegu cwestiwn gyda'ch postiad er mwyn ysgogi sgwrs. Os na fydd gweinyddwyr y grŵp yn cadw porthiant actif a gweledol i fynd, gallai'r gwirfoddolwyr golli diddordeb a pheidio â mewngofnodi hyd yn oed. Dull arall i hyrwyddo sgwrs yw creu "sgyrsiau grŵp" penodol - aethom ati i ddewis pedwar testun, *Platfform* [ar gyfer sgysiau ymarferol, technegol], *Gwyliau*, *Cornel yr Anifeiliaid Anwes a Chwedlau Cymru*.
- **Sesiynau cymdeithasol ar-lein** - gellid gweld ein sesiynau hyfforddiant ar-lein fel sesiynau cymdeithasol. Roedd y grwpiau'n fach bob tro, a'r rheiny a oedd yn bresennol yn cael eu hannog i siarad ymhlith ei gilydd. Ond, cynhaliwyd ein digwyddiadau cymdeithasol go iawn cyntaf i nodi [Wythnos Gwirfoddolwyr](#). Amserlennwyd nifer o slotiau ac anfonwyd [holiadur Doodle](#) allan yn gofyn i'r gwirfoddolwyr ddewis un. Er mai nifer isel a gymerodd y cyfle, aeth y sesiynau'n dda iawn, ac yn ffodus roedd yna un gwirfoddolwr ymhob sesiwn a oedd yn ddigon hyderus i arwain gweddill y grŵp. Dechreuwyd bob tro trwy siarad am y prosiect [wrth gwrs] ond yna sicrhawyd bod y grŵp yn symud ymlaen at bynciau eraill cyn y diwedd.

3.5 Hyrwyddo a marchnata

Dechreuwch y broses hon bob tro gyda chynllun cyfathrebu cadarn. Roedd ein cynllun ni yn cynnwys y canlynol:

Sefydlu [cyfrif Twitter](#) i hyrwyddo cynnydd, amlygu ein casgliadau a meithrin cefnogaeth ar gyfer cyfrifon archifau, llyfrgelloedd, amgueddfeydd a threftadaeth eraill.

Dod o hyd i ddigwyddiadau cenedlaethol a rhyngwladol yn y sector a oedd yn cyd-fynd ag ethos ein prosiect ni a defnyddio ein dathliad ohonynt i hyrwyddo ein cynnwys.

Yn ystod ein prosiect roedden ni wedi gallu cysylltu at nifer o ddigwyddiadau gan gynnwys: [Diwrnod Rhyngwladol y Menywod](#), [Explore Your Archives](#), [Mis Hanes Lleol](#), [Wythnos Gweithredu ar Dementia](#), [Wythnos Gwirfoddolwyr](#) a [Diwrnod Iechyd Meddwl y Byd](#).

Roedden ni hefyd wedi cyflwyno cais i gael y prosiect wedi ei restru ar restrau digwyddiadau ar wefannau ar gyfer [Wythnos Addysg Oedolion](#), [Mis Hanes Pobl Ddu](#), a [DPC/Digital Preservation Coalition](#).

Lledwch y neges!

Pryd bynnag y bydd yn bosibl, a lle bynnag y bydd yn bosibl, siaradwch â chymaint o bobl ag y gallwch chi. Gallwch wneud hyn trwy ofyn am roi cyflwyniad i sefydliadau neu trwy ofyn am fwrdd mewn digwyddiadau sydd â'r un ethos â'r prosiect. Mae uchafbwyntiau ein hymdrechion yn cynnwys siarad yn Fforwm Blynyddol Cyngor Archifau a Chofnodion Cymru [ar gychwyn y prosiect ac ar ddiwedd y prosiect], siarad droeon â myfyrwyr Prifysgol Aberystwyth, cael ein cynnwys yng nghyfres darlithoedd cyhoeddus sefydliadau partner, a sawl gweithdy ar y cyd â Gwasanaeth Cefnogi Lles Caerdydd.

Ysgrifennwch amdano!

Mae blogiau yn ffordd ragorol o adrodd eich stori, a gorau po fwyaf. Roedden ni'n ddigon ffodus i gael cais i gyfrannu at gyfres o bostiadau ar flog [Cyngor Archifau a Chofnodion Cymru](#) i olrhain cynnydd ein prosiect. I ddarllen yr hyn yr ydyn ni wedi ei bostio, rhwch Crowd Cymru yn y bocs chwilio ar yr Hafan.

Cyflwynwch ddeunydd ar gyfer cyhoeddiadau, yn amrywio o erthyglau llawn i dameidiau bach cryno [enghreiffiau ar dudalennau 20 a 21].



arc magazine

March & April '23

No: 391
ISSN: 2632-7171

8 Parliamentary launch of the Campaign for Records - Democracy and Rights in the Digital Age

22 Getting the best out of Microsoft 365: The answer? Good Information Architecture

27 British Records Association awards 2022 Janette Harley Prize

31 Scaling Up 'Change Minds'

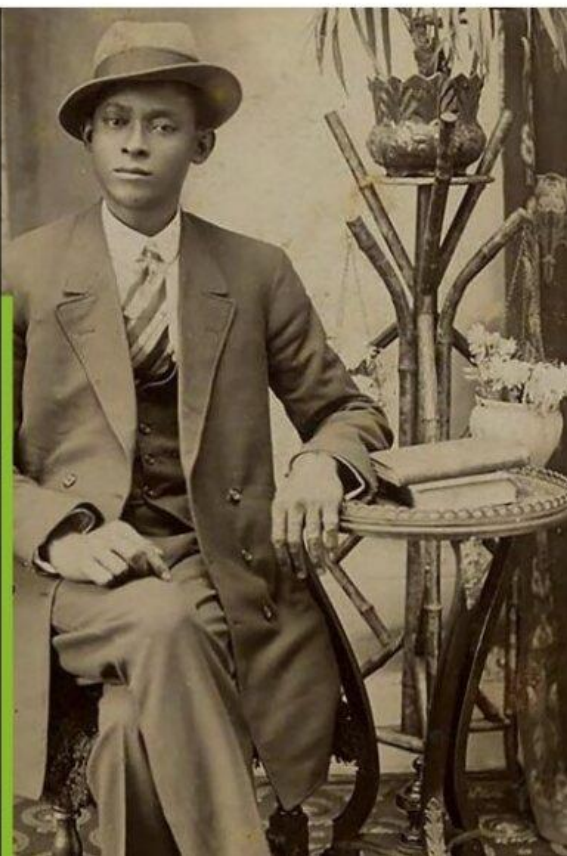

Crowdsourcing project for Welsh archives

#CrowdCymru is a digital volunteer crowdsourcing project funded by the National Lottery Heritage Fund and run jointly by Gwent Archives, Glamorgan Archives and Cardiff University Special Collections & Archives.

Accessed via a crowdsourcing platform established by the National Library of Wales, this bilingual digital system enables remote volunteers to tag, annotate and describe the digital heritage collections held within these exceptional repositories.

Archive services across Wales hold millions of irreplaceable records, but many are only minimally catalogued and therefore difficult to identify and find. This project harnesses the knowledge of individuals in communities across Wales and beyond, to enrich its collective heritage for the benefit of current and future generations - locally, nationally, and globally.

This project is completely digital, and available to anyone, anywhere with online access and volunteers control how much or how little they wish to contribute. It is hoped to engage the interest of those who might have wanted to become involved in volunteering with South Wales archives but are unable to travel to the sites, or live too far away.

The partners have made an exciting variety of collections available for the project. These include a collection of Cardiff Dockland Community Photographs taken between 1900-1920; the Edward Thomas Archive, a detailed personal archive of one of the lesser-known war poets; and the diaries of Priscilla Scott-Ellis, written while volunteering as a nurse during both the Spanish Civil War and WWII. More collections will be added as the project progresses.

For more information visit [Twitter](#) or contact Jennifer Evans (jennifer.evans@gwentarchives.gov.uk), Digital Volunteering Project Officer.

Edward Thomas Archive. © Cardiff University Special Collections & Archives

Cardiff Dockland Community Photographs Collection. © Glamorgan Archives

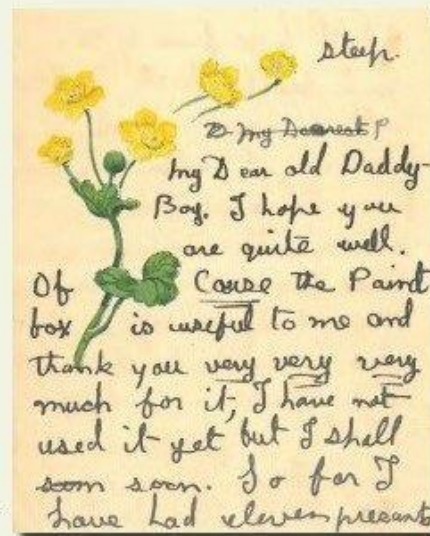

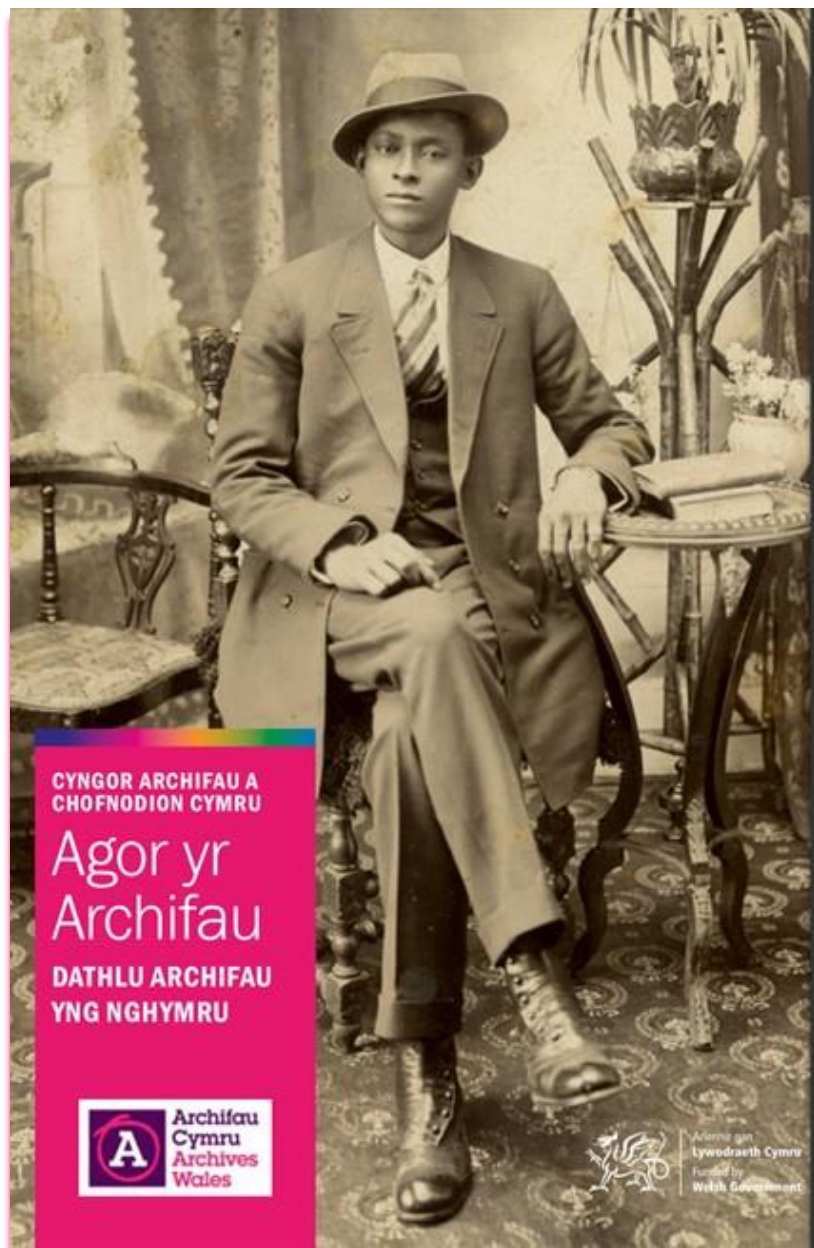

CYNGOR ARCHIFAU A
CHOFNODION CYMRU

Agor yr
Archifau

DATHLU ARCHIFAU
YNG NGHYMURU



Archifau
Cymru
Archives
Wales

Atmân gan
Lywodraeth Cymru
Funded by
Welsh Government

#CrowdCymru

Mae #Crowd Cymru yn brosiect cyfrannu torfol ddigidol a ariennir gan Gronfa Drefnadaeth y Leteri Genedlaethol a'i gynnal ar y cyd gan Archifau Gwent, Archifau Morgannwg ac Archifau a Chasgliadau Arbennig Prifysgol Caerdydd.

Gan ei grchu trwy lwyfan cyfrannu torfol a sefydlyd gan Lyfrgeli Genedlaethol Cymru, bydd y system ddigidol ddwyieithog hon yn galluogi gwirfoddolwyr pell i dagio, anodi a disgrifo'r casgliadau trefnadaeth digidol sydd o fewn yr ystod feydd hyn. Mae gwasanaethau Archif ar draws Cymru yn cadw miliynau o gofnodion unigryw, ond ychydig ohonynt sydd wedi'u cofnodi'n ddigonol ac felly maen nhw'n anoddi eu hadnabod a'u carfod. Bydd y prosiect hwn yn famesio gwybodaeth unigolion o fewn cymunedau ar draws Cymru a'r tu hwnt, i gyfoethogi ein trefnadaeth ar y cyd er budd cenedlaethau yn awr ac yn y dyfodol - yn lleol, yn genedlaethol, ac yn fyd-eang.

Mae'r prosiect hwn yn gwbl ddiigidol, ac ar gael i unrhyw un, unrhyw le yn y byd os oes ganddynt fynediad at Wi-Fi. Hefyd, mae gwirfoddolwyr yn rheoli faint y maen nhw'n dymuno ei gyfrannu - boed fawr neu fach. Gobeithir ymgysylltu â diddordebau'r rheini a allai fod eisiau gwirfoddol gytig archifau De Cymru ond nad ydynt yn gallu teithio i'r safleoedd, ac yn enwedig y rheini sydd â diddordeb yn nhrefnadaeth Cymru ond yn byw dramor.

Mae'r partneriaid wedi sicrhau bod amrywiaeth eang o gasgliadau cyffrous ar gael ar gyfer y prosiect. Mae Archifau Morgannwg wedi cyflwyno Ffotograffau Cymunedol Dociau Caerdydd. Mae'r rhain yn bortreadau o unigolion a gwplau, o gymuned dociau Caerdydd, a gymerwyd rhwng 1900 a 1920. Cymerwyd llawer ohonynt gan Fred Petersen o Stryd Bute, dyn o Ddenmarc; a set lodd yng Nghaerdydd rywbryd ar ddiwedd y 19eg ganrif. Mae Casgliadau ac Archifau Arbennig Prifysgol Caerdydd wedi cyflwyno tri chasgliad. Dau ar gyfer trawsgirffo; Archif Edward Thomas [archif personol anarferol o eang a manwl o un o feirdd rhyfel a laddwyd ar faes y gad yn y Rhyfel Byd Cyntaf] a dyddiaduron cyhoeddi a rhyfel Priscilla Scott-Elis [a ysgrifennwyd wrth weithio mewn ysbty mihwol yn ystod Rhyfel Cartref Sbaen, ac yn Llundain yn ystod y Bilts]. Mae Archifau Gwent wedi cyflwyno casgliad o ffotograffau hiraethus o ddyddiadau cynharaf Clwb Athletau a Rhybi Casnewydd sy'n dyddio yn ôl i 1891. Bwriadu'r partneriaid sicrhau fod mwy o gasgliadau ar gael wrth i'r prosiect ddatblygu.

Defnyddia #CrowdCymru gyfrif Twitter gweithgar (@CrowdCymru) i hyrwyddo cynnydd, tynnu sylw at gasgliadau a methrin cofnogaeth dros gyfrifon archifau, llyfrgelloedd, amgueddfeydd a threfnadaeth eraill.



I gymryd rhan neu i glywed mwy am y prosiect, cysylltwch â:

Vicky Jones,
ARCW Business and Training
Manager,
vicky.jones@lyfrgell.cymru
01970 643546
@crowdcymru



3.6 Brandio

Aethom ati i ddy lunio ein deunyddiau hyrwyddo ein hunain gan ddefnyddio Microsoft Publisher. Gwnaed yr holl waith argraffu gan [Wasanaethau Argraffu Adeilad Bute Prifysgol Caerdydd](#) Ceir taflenni dwyieithog, pop-yp a thystysgrif diolch isod.

Archifau Gwent Archives

CARDIFF UNIVERSITY SPECIAL COLLECTIONS AND ARCHIVES
Casgliadau Arbennig ac Archifau

Special Collections and Archives
Casgliadau Arbennig ac Archifau

IGGC NLW

#CrowdCymru

Prosiect archifau digidol cyfraniad torfol a ariennir gan Gronfa Dreftadaeth y Loteri Genedlaethol

Yn cael ei redeg ar y cyd gan Archifau Gwent, Archifau Sir Forgannwg a Chasgliadau Arbennig ac Archifau Prifysgol Caerdydd

Mae #CrowdCymru yn lwyfan arlein dwyieithog gan Lyfrgell Genedlaethol Cymru, er mwyn i wirfoddolwyr o bell dagio, anodi a disgrifio'r casgliadau treftadaeth digidol a ddelir yn y cronfeydd hynod hyn

👤 Swyddog Prosiect Gwirfoddoli Digidol
☎ 01495742450 @CrowdCymru
✉ Jennifer.evans@gwentarchives.gov.uk

Cronfa Treftadaeth Heritage Fund

Cofrestrwch gyda'r còd QR neu yma: www.crowd.cymru

Dear Daddy I hope you are quite well when are you coming home

Gasgliad Ffotograffau Cymunedol Dociau, Caerdydd, Archifau Morgannwg

Casgliadau Arbennig ac Archif Prifysgol Caerdydd, Archif Edward Thomas

Archifau Gwent Archives

CARDIFF UNIVERSITY SPECIAL COLLECTIONS AND ARCHIVES
Casgliadau Arbennig ac Archifau

Special Collections and Archives
Casgliadau Arbennig ac Archifau

IGGC NLW

#CrowdCymru

A crowdsourcing digital archives project funded by the National Lottery Heritage Fund

Run jointly by Gwent Archives, Glamorgan Archives, and Cardiff University Special Collections and Archives

#CrowdCymru is a bilingual online platform hosted by National Library Wales, for remote volunteers to tag, annotate and describe the digital heritage collections held within these exceptional repositories

👤 Digital Volunteering Project Officer
☎ 01495742450 @CrowdCymru
✉ Jennifer.evans@gwentarchives.gov.uk

Cronfa Treftadaeth Heritage Fund

Sign up via the QR code or here: www.crowd.cymru

Dear Daddy I hope you are quite well when are you coming home

Glamorgan Archives Cardiff Dockland Community Photographs Collection

Cardiff University Special Collections & Archive, Edward Thomas Archive

Archifau Gwent Archives

CARDIFF UNIVERSITY SPECIAL COLLECTIONS AND ARCHIVES
Casgliadau Arbennig ac Archifau

Special Collections and Archives
Casgliadau Arbennig ac Archifau

Glamorgan Archives Archifau Morgannwg

IGGC NLW

#CrowdCymru

www.crowd.cymru
Gwirfoddolwyr yn dod ag archifau digidol yn fyw!
Volunteers bringing digital archives to life!

Cofrestrwch gyda'r còd QR neu yma / Sign up via the QR code or here: www.crowd.cymru

@crowdcymru

Dear Daddy I hope you are quite well when are you coming home

Casgliad Ffotograffau Cymunedol Dociau, Caerdydd, Archifau Morgannwg

Casgliadau Arbennig ac Archif Prifysgol Caerdydd, Archif Edward Thomas



Special Collections
and Archives
Casgliadau Arbennig
ac Archifau



Cronfa
Treftadaeth
Heritage
Fund

Archifau
Gwent
Archives



Glamorgan Archives
Archifau Morgannwg

LGC
NLW

#CrowdCymru

Dyfarnwyd tystysgrif diolch
Certificate of thanks awarded to

.....

Am wasanaethau gwirfoddol i Brosiect #CrowdCymru
For volunteer services to the #CrowdCymru Project
2022/23







Tystysgrif diolch ar ddiwedd y prosiect.

3.7 Gweithio ar brosiect a ariennir gan Gronfa Treftadaeth y Loteri Genedlaethol

Mae pob prosiect a ariennir gan [Gronfa Treftadaeth y Loteri Genedlaethol](#) yn cael cymorth ac arweiniad ar lefel uchel. Trefnodd swyddog penodol, a glustnodwyd ar gyfer ein cohort [o tua 20 prosiect cysylltiedig digidol], **gyfarfodydd prosiect misol** er mwyn cynnig cymorth gan gymheiriaid, a chyfle i bob aelod weld ei gilydd a siarad â'i gilydd. Gwahoddwyd prosiectau [ymlaen llaw] i rannu astudiaethau achos a mewnwleidiad neu ddiweddarau'n gryno am gynnydd a mewnwleidiad, a rhannu cwestiynau a heriau. Roedd y cyfarfodydd hefyd yn gyfle i roi mwy o fanylion am ofynion Cronfa Treftadaeth y Loteri Genedlaethol lle bo hynny'n angenrheidiol, yn enwedig mewn perthynas ag adrodd, a thrwyddedu. Ar ben hyn, roedd **sesiynau cyswllt un-i-un** ar gael ar bob adeg, yn enwedig petai prosiect yn wynebu heriau, newidiadau neu oedi sylweddol.

Mae'r cymorth hwn yn fanteisiol gan fod gofyn cyflwyno nifer o adroddiadau manwl trwy gydol oes y prosiect er mwyn olrhain cynnydd a bod yn adnodd dysgu ar gyfer prosiectau'r dyfodol. Mae'r adroddiadau hyn yn cynnwys:

Tafleini tracio ymgysylltiad â data chwarterol i gofnodi nifer y bobl a'r sefydliadau yr ymgysylltwyd â hwy.

Log adnoddau i gofnodi'r holl adnoddau digidol.

Canllaw Sut i..., canllaw cam-wrth-gam ymarferol sy'n disgrifio sut y gwnaeth eich prosiect gyflawni ei weithgarwch gwirfoddoli digidol.

Adroddiad diwedd grant cyffredinol, sef ffurflen dempled safonol ar gyfer pob prosiect

Gwerthusiad prosiect sydd wedi ei deilwra'n arbennig at bob prosiect.

Menter Sgiliau Digidol ar gyfer Treftadaeth, sy'n darparu delweddau ar gyfer y gronfa ddata hon

3.8 Holiadur adborth

Nôl mor gynnar â mis Mehefin 2023, dechreuom feddwl am adolygu'r prosiect o bersbectif y gwirfoddolwyr.

Mae adolygiadau prosiect a gwerthusiadau ar ôl y prosiect yn hanfodol i lwyddiant unrhyw brosiect. Maen nhw'n rhoi mewnwleidiadau gwerthfawr i effeithiolrwydd y prosiect ac yn helpu adnabod meysydd i'w gwella. Maen nhw'n ffordd o ddysgu o'r gorffennol a gweithredu newidiadau ar gyfer dyfodol gwell. Ymhellach, maen nhw'n rhoi mewnwleidiadau gwerthfawr i'r prosiect ac yn gymorth i adnabod y bylchau a allai fod wedi codi yn ystod y prosiect. Mae'n gyfle i ddadansoddi'r prosiect ac i bennu beth sydd wedi gweithio'n dda a beth allai fod wedi cael ei wneud yn well.

Lluniwyd ein harolwg gan y Swyddog Prosiect, a Phartneriaid, a anfonodd y data wedyn ymlaen at Ddadansoddwr Data a Gwybodaeth Cyngor Bwrdeistref Siriol Torfaen. Awgrymodd nifer o fân-newidiadau, ac yna adeiladodd yr arolwg ar ffurf ddigidol gan ddefnyddio [SnapSurveys](#) fel ei fod yn addas i'w anfon allan at bob gwirfoddolwr trwy e-bost gan ddefnyddio un ddolen syml.

Anfonwyd y ddolen mewn neges e-bost yn gynnar ym mis Awst 2023 gyda'r neges ganlynol:

Mae CrowdCymru wrthi'n adolygu ansawdd ei brosesau gweinyddu a phrofiad gwirfoddolwyr, a pha mor llwyddiannus yr ydym yn darparu'r ddwy elfen ar eich cyfer. Mae gennym ddi-ddordeb mewn clywed am yr hyn yr ydym yn ei wneud yn iawn a, lle nad ydym yn llwyddo cystal, sut y gallwn wella. Byddwn yn defnyddio canlyniadau'r holiadur i'n helpu i wella'ch profiad chi fel gwirfoddolwr ac nid at unrhyw ddiben arall. Bydd y wybodaeth yr ydych yn ei rhoi i ni wrth lenwi'r ffurflen hon yn cael ei thrin yn gyfrinachol ac yn cael ei phrosesu at ddiben yr arolwg hwn yn unig, a hynny mewn cydymffurfiaeth â Chyfraith Diogelu Data (Rheoliad Cyffredinol ar Ddiogelu Data (GDPR) y DU/Deddf Diogelu Data 2018). Bydd #CrowdCymru yn casglu data personol sensitif dim ond os ydych yn dymuno cael rhagor o wybodaeth, cyngor neu gymorth gennym. Mae angen eich data personol sylfaenol arnom er mwyn i ni allu cysylltu â chi. Am ragor o wybodaeth am y modd yr ydym yn prosesu eich gwybodaeth, a'ch Hawliau, cliciwch [yma](#) ac [yma](#).

Cafwyd ymateb gan 31 o wirfoddolwyr [ychydig yn llai na 35%] ac roedd y canlyniadau'n bositif yn gyffredinol, fel y gallwch weld isod. Er ei fod, yn ôl yr arfer, yn amlygu meysydd lle gallem fod wedi gwneud yn well.

Canlyniadau arolwg adborth gwirfoddolwyr #CrowdCymru

Sut fyddech chi'n disgrifio eich profiad o #CrowdCymru hyd yn hyn?

Da iawn (15) 50.0%
Da (11) 36.7%
Ddim yn dda nac yn wael (4) 13.3%

Pa mor debygol ydych chi o argymell y prosiect hwn i bobl eraill?

Tebygol iawn (13) 43.3%
Tebygol (11) 36.7%
Niwtral (6) 20.0%

Beth oedd eich prif reswm dros wirfoddoli gyda ni?

Dysgu rhywbeth newydd (9) 30.0%
Gwneud gwahaniaeth (8) 26.7%
Derbyn her newydd (6) 20.0%
Gwella fy ngwybodaeth (5) 16.7%
Arall (2) 6.7%
Cwrdd â phobl newydd (-)
Cyfleoedd gyrfa gwell (-)

Ydych chi wedi dysgu sgiliau newydd?

Ydw (17) 56.7%
Nac ydw (13) 43.3%

Pa sgiliau ydych chi wedi eu gwella hyd yn hyn?

Gwybodaeth am archifau digidol wedi gwella (15) 53.6%
Gwybodaeth am hanes De Cymru wedi gwella (12) 42.9%
Sgiliau TG wedi gwella (1) 3.6%
Llythrennedd wedi gwella (-)

Ydych chi'n teimlo'n fwy hyderus nawr wrth ddefnyddio TG?

Ydw (15) 51.7%
Nac ydw (14) 48.3%

A ydy'ch teimlad o lesiant wedi gwella?

Ydy (19) 63.3%
Nac Ydy (11) 36.7%

Ydych chi'n teimlo eich bod wedi cael eich cefnogi'n ddigonol gan y Swyddog Prosiect ers i chi gofrestru?

Ydw (29) 96.7%
Nac Ydw (1) 3.3%

Pa mor aml ydych chi'n defnyddio'r platfform?

Bob mis (10) 34.5%
Sawl gwaith yr wythnos (9) 31.0%
Bob wythnos (8) 27.6%
Bob dydd (2) 6.9%

Pa mor hawdd oedd defnyddio'r platfform?

Hawdd (10) 33.3%
Ddim yn hawdd nac yn anodd (10) 33.3%
Hawdd iawn (5) 16.7%
Anodd (5) 16.7%
Anodd iawn (-)

Ydych chi wedi teimlo eich bod wedi cael eich cefnogi'n ddigonol wrth ddefnyddio'r platfform torfoli digidol?

Ydw (25) 83.3%
Nac ydw (5) 16.7%

A fyddech chi'n fodlon dod i sesiwn ffocws ar-lein?

Byddwn (21) 70.0%
Na fyddwn (9) 30.0%

3.9 Gwersi a ddysgwyd

- **Peidiwch â rhedeg allan o gynnwys**

Oherwydd cyfres o faterion technegol a salwch staff ar fwy nag un achlysur, cafwyd cyfnodau o amser heb unrhyw gynnwys o gwbl ar y platfform. Mae gofyn gwneud gwaith helaeth yn ystod cyfnodau fel hyn er mwyn sicrhau bod gwirfoddolwyr yn teimlo'r cyswllt a'u bod yn teimlo eu bod yn cael eu gwerthfawrogi. Nid oes prinder prosiectau gwych i wirfoddolwyr mewn manau eraill ac mae'n ddigon hawdd iddyn nhw adael am borfeydd gwyrddach cyn i chi wybod. Aethom ati i geisio goresgyn hyn trwy negeseuon e-bost hirach, mwy difyr a phostio mwy ar y dudalen Facebook yn ogystal â chynnwys llinynnau sgwrs er mwyn annog sgysiau.

- **Peidiwch ag addo unrhyw beth nad oes gennych y gallu i'w wireddu**

Ar sawl achlysur, cafodd ein gwirfoddolwyr addewid y byddai rhai casgliadau penodol ar gael cyn gwybod yn sicr bod hynny'n wir. Oherwydd hynny, roedd yna dipyn o ymddiheuro a bwyta geiriau ac roedd y gwirfoddolwyr yn teimlo'n rhwystredig iawn. Er ei bod yn hawdd bod yn or-frwdfrydig ac yn gyffrous, gallai [a dylai] hyn fod wedi cael ei osgoi.

- **Peidiwch â thybio bod gwirfoddolwyr yn gwybod mwy nag yr ydych yn ei feddwl**

Gwers a ddysgwyd yn uniongyrchol trwy nifer o sesiynau hyfforddiant. Oherwydd yr ofn bod yn nawddoglyd, cafwyd nifer o negeseuon e-bost dilynol yn gofyn am sesiwn arall neu'n holi cwestiynau sylfaenol iawn nad oedd wedi cael sylw. Mae'n well, felly, thybio nad yw gwirfoddolwyr yn gwybod unrhyw beth a dechrau oddi yno, hyd yn oed os oes rhai gwirfoddolwyr sy'n ymddangos yn alluog iawn yn teimlo'n rhwystredig am eu bod yn gorfod eistedd trwy'r wybodaeth sylfaenol. Mae lawer yn waeth colli gwirfoddolwyr sydd ddim yn teimlo eu bod yn cael eu cefnogi'n ddigonol neu sydd ddim yn teimlo eu bod yn gallu gwneud y gwaith.

- **Rhowch ddigon o gyfleoedd i'r gwirfoddolwyr gymdeithasu â'i gilydd**

Mae rôl y Swyddog Prosiect yn gymdeithasol iawn, ac yn golygu digon o ohebu gyda chronfa ddata fawr o wirfoddolwyr cyfeillgar sydd eisieu siarad. Fodd bynnag, buan y sylweddolwyd nad oedd y gwirfoddolwyr yn cael y cyfle i gymdeithasu â'i gilydd. Datryswyd hyn yn rhannol trwy greu'r Grŵp Facebook ond roedd tipyn o'n gwirfoddolwyr ddim yn dymuno ymgysylltu ar unrhyw lwyfan cyfryngau cymdeithasol. Felly, fel y soniwyd yn barod uchod, trefnwyd cyfres o sesiynau cymdeithasol ar-lein. Nid oedd y niferoedd a oedd yn cymryd rhan yn uchel, ac roedd y grwpiau'n fach, ac felly nid oeddem yn bwriadu cynnal mwy. Ond, roedd nifer o sylwadau mewn arolwg adborth yn sôn am ddiffyg siarad â'i gilydd ac felly ailystyriwyd a threfnwyd mwy. Y wers yn y fan hon oedd hyd yn oed os nad ydych yn llwyddo i gael nifer fawr i gymryd rhan, nid yw hynny'n rheswm dros ddiystyru anghenion yr ychydig sy'n cymryd rhan.

- **Fyddwch chi ddim yn llwyddo i wireddu popeth yr ydych am ei wireddu, ond mae'r enillion bach yn cyfrif**

O'r cychwyn cyntaf, roeddem yn awyddus i ymgysylltu â'r rheiny na fyddai'n ystyried gwirfoddoli neu ddefnyddio'r archifau a'r sector treftadaeth fel arall. Felly, aethom ati i gysylltu â nifer o sefydliadau a oedd yn cynnal cynlluniau cynhwysiant digidol, adfywio cymunedol a chelf gymunedol, a chawsom wahoddiad i gyflwyno i nifer o grwpiau. Fodd bynnag, ni lwyddodd un ohonynt i ddenu un cofrestrriad newydd. Nid yw hyn yn golygu nad oedd y rheiny a oedd yn bresennol wedi mwynhau'r profiad, a dweud y gwir roedd y gwrthwyneb yn wir. Roedd y sesiynau hyn yn fywiog ac yn ddifyr, ond nid oedd eu diddordebau yn cynnwys gwaith gwirfoddol mewn unrhyw gapasiti. Felly, yn hytrach na dod oddi yno'n teimlo'n rhwystredig ein bod wedi gwastraffu amser ac ymdrech, roeddem yn cydnabod y ffaith fod y grwpiau nawr yn gwybod mwy am y sector ac efallai y byddent yn fwy tebygol o ddefnyddio'r gwasanaethau yn y dyfodol.

4 Gwybodaeth ategol yn ymwneud â chasgliadau penodol

Archif Lenyddol Edward Thomas

Rhybudd ynghylch cynnwys sensitif: Yn y casgliad hwn mae yna gynnwys trallodus a allai fod yn sbardun i'r rheiny sy'n delio â materion iechyd meddwl ac emosiynol. Ystyriwch ddewis/aros am gasgliad arall os ydych yn credu y gallai hyn effeithio arnoch.

Nodwch, oherwydd y ffordd y mae'r papur wedi cael ei blygu gan Edward Thomas a'r ffordd y mae wedi ysgrifennu ar y papur, efallai na fydd y sganiau yn y drefn gywir ar gyfer eu darllen Dylai hyn wneud synnwyr wrth i chi ddarllen ymlaen - fel arfer gallwch weld pa dudalen sydd gyntaf [annwyl....] ac olaf [yn gywir...] ond efallai y bydd trefn y tudalennau eraill yn dod yn glir dim ond wrth eu darllen.

Yn gyffredinol, gyda'r llythyron wedi'u plygu yn y casgliad hwn, mae tudalen olaf y llythyr ar y chwith a'r dudalen gyntaf ar y dde

Cewch ragor o wybodaeth am E.T. yma:

[Archif Edward Thomas - Casgliadau Arbennig ac Archifau - Prifysgol Caerdydd \(cardiff.ac.uk\)](https://edward-thomas-fellowship.org.uk/edward-thomas-life/)

<https://edward-thomas-fellowship.org.uk/edward-thomas-life/>

[Dyddiadur Rhyfel Edward Thomas - Llyfrgell Genedlaethol Cymru](https://www.poetryfoundation.org/poets/edward-thomas)

<https://www.poetryfoundation.org/poets/edward-thomas>

Dyddiaduron Adeg Rhyfel Priscilla Scott-Ellis

Rhybudd ynghylch cynnwys sensitif: Yn y dyddiaduron personol hyn ceir cynnwys o natur sensitif ac weithiau darluniadol iawn.

Dewiswch brosiect arall os ydych yn teimlo y gallai hyn eich tramgwyddo neu effeithio arnoch.

Mae yna dri mae sy'n benodol i'r casgliad hwn:

DYDDIAD Y DYDDIADUR

Ar rai o dudalennau'r dyddiadur, mae yna sawl dyddiad.

Y nod yw trawsgrifio un cofnod yn y dyddiadur [dyddiad] bob tro cyn cyflwyno hyd yn oed os yw hynny'n golygu cyflwyno'r dudalen nifer o weithiau

Byddwch yn gweithio ar un cofnod yn y dyddiadur, un dyddiad a'r testun cysylltiedig ar unrhyw un adeg

Yna byddwch yn cyflwyno'r cofnod hwnnw ac yna'n mynd yn ôl i mewn i weithio ar y dyddiad/yr adran arall

Os bydd cofnod mewn dyddiadur yn llifo dros nifer o dudalennau, trawsgrifiwch yr hyn yr ydych yn ei weld ar y dudalen gan gofio efallai y bydd gofyn i chi edrych yn ôl ar y dudalen flaenorol i weld beth yw'r dyddiad

Efallai y bydd sawl cofnod ar gyfer yr un dyddiad, ond ni ddylai fod gennych sawl dyddiad ar yr un cofnod

LLE

Ychwanegwch unrhyw enwau llefydd y sonnir amdanynt yn y testun

Ychwanegwch un enw lle ar y tro yn unig

Defnyddiwch y botwm YCHWANEGU LLE ARALL er mwyn ychwanegu mwy
SYLWADAU O BWYS
Mae croeso i chi ychwanegu pobl a digwyddiadau y sonnir amdanynt yn y testun
Ychwanegwch un enw neu ddigwyddiad ar y tro yn unig
Defnyddiwch y botwm YCHWANEGU SYLWAD ARALL O BWYS er mwyn ychwanegu mwy

Os oes unrhyw gynnwys wedi cael ei ddileu gyda chreon lliw tebyg i las yna gallwch ei roi mewn cromfachau crwn {wedi'i groesi allan}

Cewch ragor o wybodaeth am P.S.E. yma:

https://en.wikipedia.org/wiki/Priscilla_Scott-Ellis

<https://spartacus-educational.com/SPscottE.htm>

<https://www.npg.org.uk/collections/search/person/mp72748/hon-esyllt-priscilla-pip-hanson-nee-scott-ellis>

<https://www.oxforddnb.com/display/10.1093/ref:odnb/9780198614128.001.0001/odnb-9780198614128-e-76869;jsessionid=34D9C06A228F1C8EB83E4381267EE544arddangos/10.1093/ref:-9780198614128-e-76869>

Archif Ffotograffig Cymuned Dociau Caerdydd

Yn y casgliad hwn ceir delweddau sy'n dangos amrywiaeth o bobl o gefndiroedd ethnig gwahanol.

Mae'n bwysig ein bod yn disgrifio'r delweddau mor gywir â phosibl fel cymorth i bobl ddod o hyd i wybodaeth berthnasol.

Dyma ffordd dderbyniol y prosiect o ddisgrifio pobl yn y delweddau:

Du (gyda phriflythyren)

Enghraifft: Ffotograff o ddyn Du ifanc ar ei eistedd, ochr yn ochr â dyn Gwyn, yn sefyll.

Gwyn (gyda phriflythyren)

Enghraifft: Ffotograff o grŵp o ddynion Gwyn ifainc, yn eistedd ac yn sefyll.

Amlethnig (gyda phriflythyren; un gair; defnyddiwch Amlethnig yn lle hil gymysg pan fydd hi'n amlwg fod rhywun ag ethnigrwydd cymysg)

Enghraifft: Ffotograff o fenyw Amlethnig yn dal plentyn bach.

Cefndir lleiafrif ethnig arall (dim priflythyren; defnyddiwch hyn ar gyfer pobl o gefndir lleiafrif ethnig arall neu pan na fydd yn glir beth yw hil y bobl yn y ffotograff). Enghraifft: Ffotograff o fenyw ifanc o leiafrif ethnig, yn eistedd.

O bosibl unigolyn Du, Asiaidd neu Leiafrif Ethnig (priflythrennau mewn manau; defnyddiwch pan na fydd hil y bobl yn y ffotograff yn glir)

Enghraifft: Ffotograff o ddyn, o bosibl unigolyn Du, Asiaidd neu Leiafrif Ethnig, yn sefyll wrth goeden

Cewch ragor o wybodaeth am y casgliad hwn yma:

[Ffotograffau cymuned dociau Caerdydd - Archifau Morgannwg \(glamarchives.gov.uk\)](http://Ffotograffau cymuned dociau Caerdydd - Archifau Morgannwg (glamarchives.gov.uk))

<https://www.historicdockproject.co.uk/>

https://en.wikipedia.org/wiki/Cardiff_Docks

Hanes - Cardiff Harbour Authority

Archif Ffotograffig Clwb Rygbi ac Athletau Casnewydd

Meysydd newydd yn y casgliad hwn yw'r meysydd CAPSIWN ac UNIGOLYN.

Mae'r maes capsiwn ar gyfer unrhyw destun mewn print neu lawysgrifen sy'n ymddangos ar y ffotograff neu, yn fwy tebygol, ar y mownt.

Ar lawer o'r ffotograffau hyn mae enwau'r chwaraewyr wedi eu rhestru ac felly mae yna wahoddiad i chi osod bocs dros ben unigolyn ac ychwanegu eu henw. Fel hyn, mae eu henwau'n cael eu tagio ar gyfer y ddelwedd yn ei chyfanrwydd ond hefyd i'w hwynebau.

Cewch ragor o wybodaeth am y casgliad hwn yma:

https://en.wikipedia.org/wiki/Rodney_Parade

<http://www.historyofnewport.co.uk/>

<https://www.welshathletics.org/en/page/welsh-athletics-history-timeline>

<https://mbact.org.uk/wp-content/uploads/2021/01/Fourteen-locks-past-present.pdf>

<https://mbact.org.uk/wp-content/uploads/2021/01/Fourteen-locks-booklet-2017.pdf>

<https://www.britishlibrary.cn/en/articles/the-history-of-womens-football-in-the-uk/>

<https://sites.duke.edu/wcwp/2016/01/22/the-forgotten-early-history-of-womens-soccer/>

Llyfrau Llythyron Deddf y Tlodion yn ymwneud â Bwrdd Gwarcheidwaid Y Fenni

Cyflwyniad gan Paul Carter [Archifau Cenedlaethol] "The Voices of the Victorian Poor" <https://bit.ly/3dJEwak>

Blog gan Paul Carter: <https://blog.nationalarchives.gov.uk/record-linkage-across-19th-century-poverty-and-pauperism/>

Mae'n sôn bod rhywfaint o gynnwys y casgliad hwn yn gallu achosi gofid

<https://www.nationalarchives.gov.uk/education/resources/workhouse-voices-creative-writing/>

<https://www.nationalarchives.gov.uk/education/resources/victorian-homes/>

<https://www.nationalarchives.gov.uk/education/resources/victorian-industrial-towns/?show=all#more>

5 Adnoddau defnyddiol

I'r rheiny sy'n dymuno ychwanegu ychydig o ymchwil at eu gwaith

Canllawiau ymchwilio Archifau Morgannwg: [Canllawiau Ymchwil - Archifau Morgannwg \(glamarchives.gov.uk\)](http://glamarchives.gov.uk)

Canllawiau ymchwilio Archifau Gwent: [Adnoddau a Chanllawiau | Archifau Gwent \(gwentarchives.gov.uk\)](http://gwentarchives.gov.uk)

Canllawiau ymchwilio Casgliadau Arbennig ac Archifau Prifysgol Caerdydd:

[Canllawiau am adnoddau - Casgliadau Arbennig ac Archifau - Prifysgol Caerdydd \(cardiff.ac.uk\)](http://cardiff.ac.uk)

Tocyn Darllen ydd Llyfrgell Genedlaethol Cymru: [Tocynnau Darllen - Llyfrgell Genedlaethol Cymru](http://tocynnau.darllen-llyfrgell-genedlaethol.cymru)

Cymorth i ddarllen terminoleg y gorffennol mewn ffordd wahanol wrth chwilio am gynnwys LHDTC+

<https://lgbtqcymru.swansea.ac.uk/>

<https://glamarchives.gov.uk/wp-content/uploads/2018/08/Queering-Glamorgan-28Aug2018.pdf>

<https://www.routledge.com/A-Practical-Guide-to-Searching-LGBTQIA-Historical-Records/Shopland/p/book/9780367564582>

<https://www.open.edu/openlearn/history-the-arts/history/unlocking-the-diversity-the-past>

Cymorth i chwilio am hanes Pobl Ddu, Asiaidd a Lleiafrifoedd Ethnig

<https://cdn.nationalarchives.gov.uk/documents/education/bame-finding-aid.pdf>

<https://libguides.hull.ac.uk/diversity-in-archives/ethnic-minorities>

<https://www.racearchive.org.uk/collections/>

6 Manylion cyswllt

Jennifer Evans

Swyddog Prosiect Gwirfoddolwyr Digidol CrowdCymru

Jennifer.Evans@GwentArchives.gov.uk

Tel/ Ffôn 01495 742450

Paul McCann

Cymorth Technegol CrowdCymru

[Rheolwr Prosiectau Ymchwil/Llyfrgell Genedlaethol Cymru]

paul.mccann@llyfrgell.cymru

Tel/Ffôn 01970 632423

Dolenni prosiectau ar-lein:

<https://gwentarchives.gov.uk/cy/partneriaethau-a-phrosiectau/crowdcymru/>

<https://padlet.com/jenniferevans17/crowdcymru-cymraeg-yo5349368e0leygz>

<https://twitter.com/crowdcymru>

Mae'r adroddiad hwn yn gywir adeg cau prosiect peilot #CrowdCymru ar 30 Tachwedd 2023.

Fodd bynnag, sylwer y bydd y platfform torfoli yn cael ei ddatblygu'n barhaus ar sail adborth defnyddwyr.

Trwyddedir y cyhoeddiad hwn o'r enw **#CrowdCymru: Llawlyfr y Platfform a Nodiadau am y Prosiect**, a ysgrifennwyd gan Jennifer Evans, o dan

<https://creativecommons.org/licenses/by/4.0/>



Special Collections
and Archives
Casgliadau Arbennig
ac Archifau

